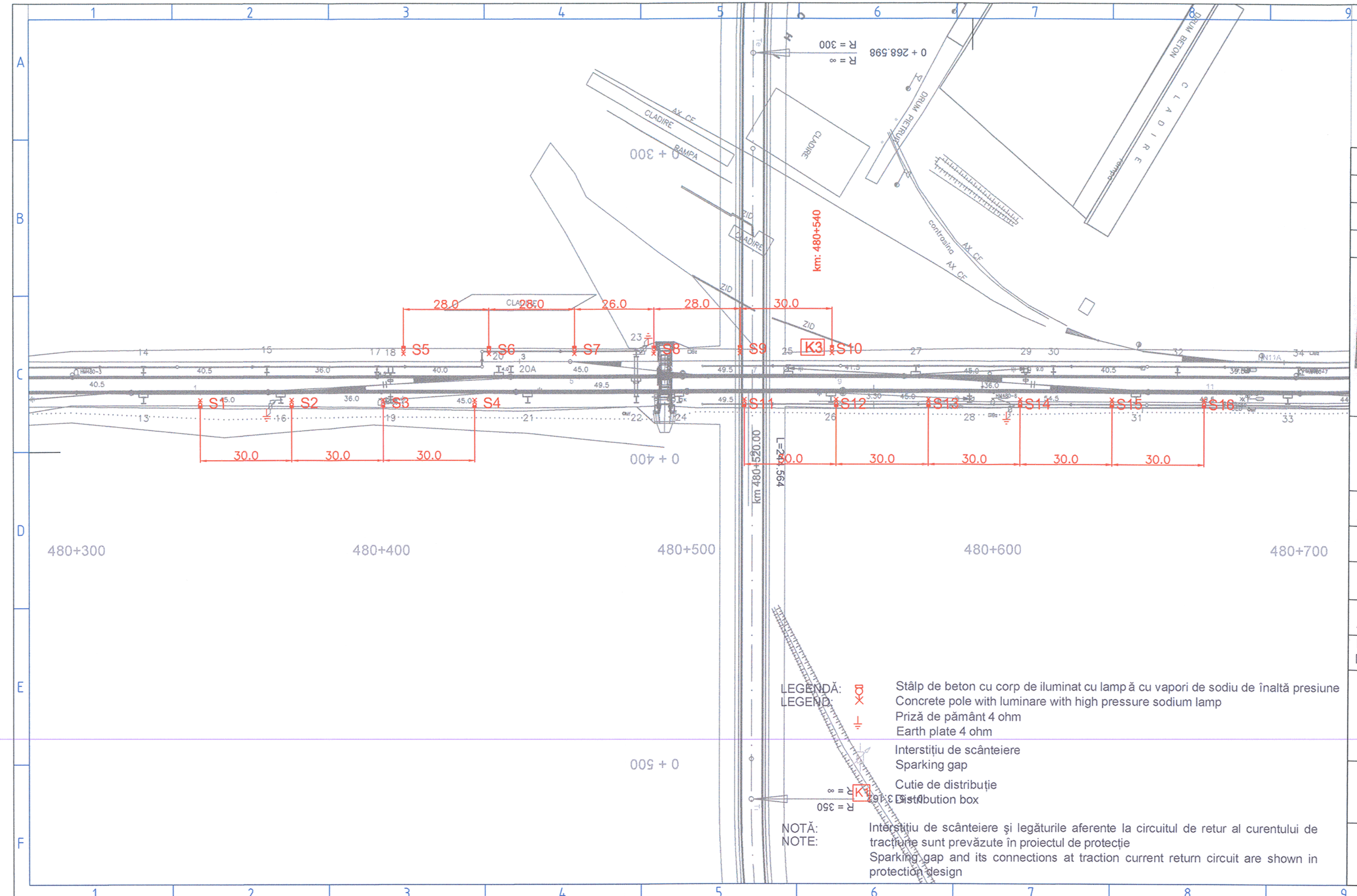

LEGENDĂ:
LEGEND:

- Stâlp de beton cu corp de iluminat cu lampă cu vapori de sodiu de înaltă presiune
  Concrete pole with luminare with high pressure sodium lamp
- Priză de pământ 4 ohm
  Earth plate 4 ohm
- Interstițiu de scânteiere
  Sparking gap
- Cutie de distribuție
  Distribution box

NOTĂ:
NOTE:

Interstițiu de scânteiere și legăturile aferente la circuitul de retur al curentului de tracțiune sunt prevăzute în proiectul de protecție
Sparking gap and its connections at traction current return circuit are shown in protection design

ŞMILOVICI S. MARIUS
ROMANIA MLPAT NR. 1604 le
INGINER VERIFICATOR PROIECTE

Verificator / Expert Checker / Expert	Cerinta Requirement	Semnatura Signature	Referat / Expertiza Report / Expertise
	le		

European Investment Bank

MINISTERUL TRANSPORTURILOR

BENEFICIAR / BENEFICIARY :

CFR

COMPANIA NAȚIONALĂ DE CĂI FERATE "CFR" SA

PROIECTANT / DESIGNER: PÖYRY

			Data Date	Semnatura Signature
Aprobat Approved	Sef de echipa Team leader	C. Teodorescu	01.2013	
Verificat Checked	Expert Cheie Key Expert	D. Stanescu	01.2013	

Subcontractant / Subcontractor: VIOTOP

Aprobat Approved	Adjunct Sef de echipa Deputy Team leader	A.M. Baicu	01.2013	
Proiectat Designed	Inginer Engineer	M. Golea	01.2013	

"Reabilitarea liniei c.f. Frontier ă - Curtici - Simeria, parte componentă a coridorului IV Pan - European pentru circulația trenurilor cu viteză maximă de 160 km/h"
Tronsonul 3 : Gurasada - Simeria
"Rehabilitation of the Railway Line Border - Curtici - Simeria, component Part of the IV Pan - European Corridor for the Trains Circulation with maximum speed of 160 km/h"
Section 3 : Gurasada - Simeria

Project 9i 35311.1

Faza / Phase: PTH+CS / TD+TS

Denumire desen / Drawing name:
DEVA - Amplasare corpuri de iluminat / Luminare position

Scara / Scale	Revizia / Revision	Cod desen / Drawing Code	Nr / No
	1/16.05.2013	PT.03.05.26.IC.001	01/04